Limericks

Melodie: Herkunft unbekannt; Satz: Andreas Marti 2020

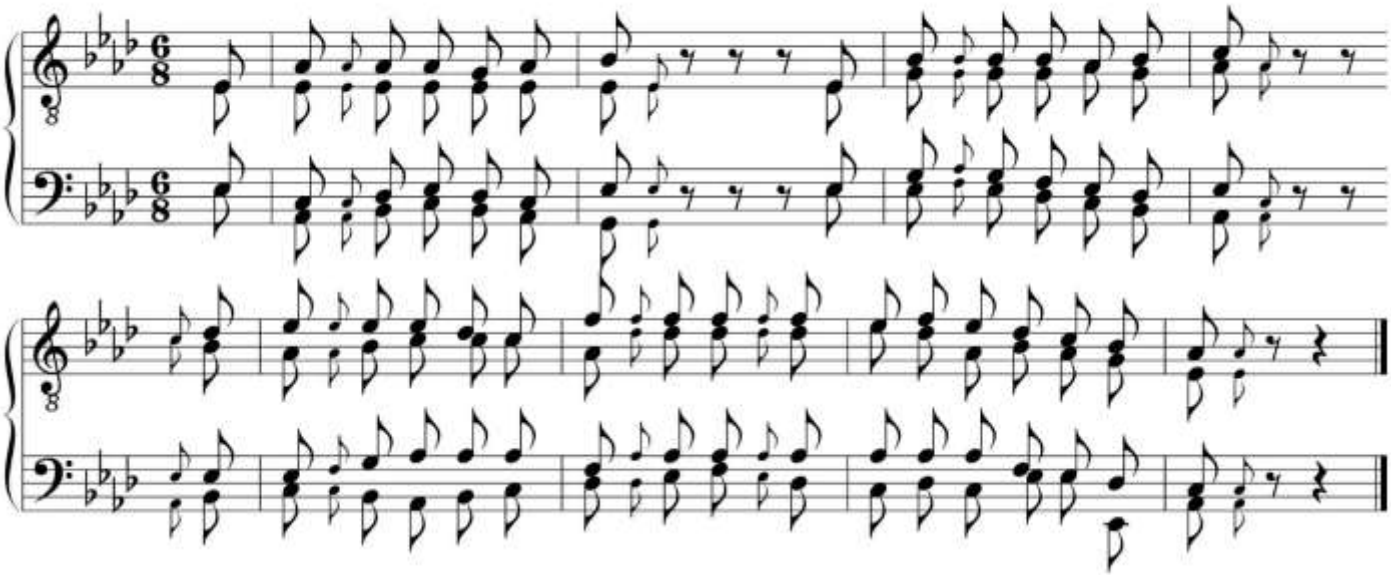

Singen

1. Den Sing_studenten in Bümpliz / befiel eines Tages ein Lichtblitz:
_dass nämlich nur Singen / ihn kann weiter bringen.
He ja – alles andre ist Mumpitz. *Amor*

2. Da gab's einen Sänger im Bass,_ / der fand hohe Töne echt
krass._ / _Er quetschte das E / aus der Kehle, s'tut weh,
so macht halt das Bass-Singen kaum Spass. *Duke d.Ae.*

3. Ein Singstudent reiste im Tram_ / hinweg von Bern Richtung
Passwang._ / _Gesanglich nicht fit / darum rauchte er Shit,_
bis dass ihm ein Liedchen gelang. *Amor*

4. Der Müller Kurt singt im Tenor._ / Das kommt etwas kritisch uns
vor._ / Denn er trifft ja das B / nur beim Stehn auf die Zeh',
doch auch so dringt nur A aus dem Luftrohr. *Duke d.Ae.*

5. Andreas als Chorleiter trachtet / danach, dass der Chor ihn
beachtet. / _Doch gegen dies Tun / sind die Sänger immun:
jeder nur seine Noten betrachtet. *Duke d.Ae.*

Singstudenten

6. Da gab's einen Sänger in Bern,_ / der hatte das Bier allzu gern._
_Er rauchte auch Stumpen, / soff leer alle Humpen
und war doch ein Guter – im Kern. *Amor*

7. Der Träger des Couleurs in Bargen / mit blau_ und schwarzroten Farben / _genoss froh das Leben / entsagte dem Streben,
und das ohne seelische Narben. *Amor*

8. Ein Singstudent in Interlaken / ließ Zwiebeln zu Kuchen sich backen. / Und die aß er dann auch / bis dass er seinen Bauch_
samt Darm hörte fürchterlich knacken. *Amor*

9. Ein Studio liebte das Saufen / und war oft zugegen beim Raufen, hatte Ehrfurcht vor Fahnen; / man mag es schon ahnen:
Er ließ sich zum Singfuxen taufen. *Amor*

10. Ein Sing_-student aus Trubschachen, / der ließ es gelegentlich krachen. / _Er goss voller Gier / in die Kehle das Bier,_
bis dass ihm vergangen das Lachen. *Amor*

11. Ein Sing_student in Turin_ / pisst' rot_verfärbten Urin._
_Er suchte erfolglos / den Grund, doch ihm kam bloß
der Randensalat nicht in'n Sinn. *Amor*

12. Da gabs eine Ente in Biberist, / die bestellte ihr Bier stets mit Hinterlist: / _«der Alt-Herr solls zahlen!» / der tut dies mit Qualen.
Das ist des Sing-Fuxen Stud-Entenlist! *Redox*

13. Zwei junge Studenten in Bern,_ / die hatten das Bier grüsli gern._
Jeden Abend beim Kneip / hatten sie ihren Hype,
doch der Vorlesung blieben sie fern. *Andreas*

Damen

14. Da war eine Dame in Vex,_ / die hatt' den Entwicklungskomplex._
_Sie aß einen Drittel / zu viel von dem Mittel.
Nun ist sie konkav statt konvex. *Tschiggo*

15. Da git's doch das fröhleche Käthi: / es isch de ganz sicher e Nätti.
Große Buch, dicki Bei / druff e ganz blöde Stei –
Stopp du Löu, doch nid die, s`isch di Lätzi! *Gin (und Käthi)*

Nicht für die Öffentlichkeit

16. Ein Sing_-studente beim Tanz_ / trat ungewollt sich auf den Schwanz._/ _Die Länge desselben – / das lässt sich vermelden –
liegt außerhalb der Toleranz. *Amor*

17. Ein Sing_-studente mit Namen / «Soso lala» liebte die Damen.
Er spritzte vor Charme, / hielt er Damen im Arm,
und später dann spritzte er Samen. *Amor*